

Инструкция по настройке КОМТЕТ Касса под Windows

Шаг 1. - Перейдите в свой личный кабинет на сайте <https://kassa.komtet.ru>.

Шаг 2. - Создайте “Магазин” <https://kassa.komtet.ru/manage/shops/new>;

- Название магазина (Shop name): Komtet
- Адрес сайта (Site address): https://test.komtet.ru
- Success url - URL магазина для отчета об успешной фискализации (Success URL): https://test.komtet.ru/fiscal-success
- Failure url - URL магазина для отчета об неуспешной фискализации (Failure URL): https://test.komtet.ru/fiscal-fail

At the bottom of the form are two buttons: 'Сохранить' (Save) in red and 'Отмена' (Cancel) in grey. At the bottom left of the sidebar, there is a link for 'Инструкция по подключению' (Connection instructions).

Шаг 3. - Создайте “Очередь” и свяжите ее с магазином <https://kassa.komtet.ru/manage/print-queues/new;>

Шаг 4. - Создайте “Фискальный регистратор” <https://kassa.komtet.ru/manage/pos/new;>

MTET Касса

Магазины

Кассы

История

Партнерам

Инструкция по подключению

Баланс: 0.00 Р

Помощь

ООО "КОМТЕТ"

Вам предоставлен тестовый доступ сроком на 30 дней до 28-07-2017.
Для возможности пополнения баланса и продления услуги необходимо заполнить данные о компании и заключить договор.

Регистрация ФР

Название
Касса 1

Кассир
Сис. Администратор

Очередь
Основная очередь

Сохранить

Отмена

Шаг 5. - У вас должна получиться очередь связанная с магазином и вложенный в нее фискальный регистратор;

Название	Статус	ID	Серийный номер	Регистрация ФН до	Последний отклик
Касса 1	офлайн	iGHYmt	ФР не активирован		

Шаг 6. - Нажмите на ссылку с названием вашей кассы (в нашем примере “Касса 1”). Откроется окно с детальным просмотром. Значения из полей ID и Secret понадобятся для активации ФР из программы под Windows.

Свойство	Значение
Название:	Касса 1
Кассир:	Сис. Администратор
Серийный номер:	ФР не активирован
ID:	iGHYmt
Secret:	gw2srglvEO
Регистрация ФН до:	
Последний отклик:	
Описание ошибки:	

Шаг 7. - Подключите Фискальный регистратор к USB-порту и включите его в сеть;

Шаг 8. - Скачайте и установите и запустите последнюю версию программы [КОМТЕТKassaWindows](#);

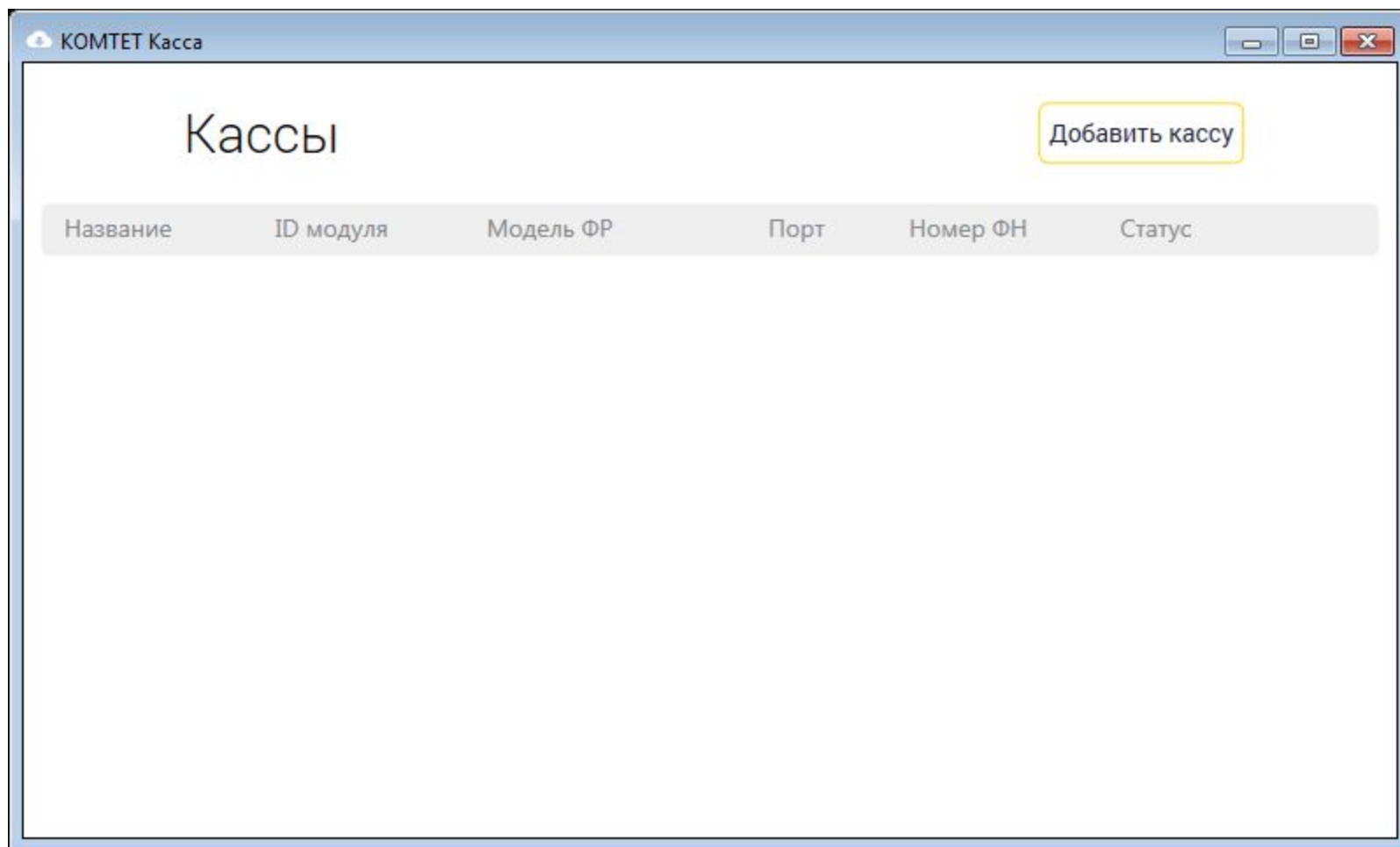

Шаг 9. - Нажмите «Добавить кассу» и затем «Выбрать», появляется окно драйвера, нажать кнопку “Поиск оборудования”;

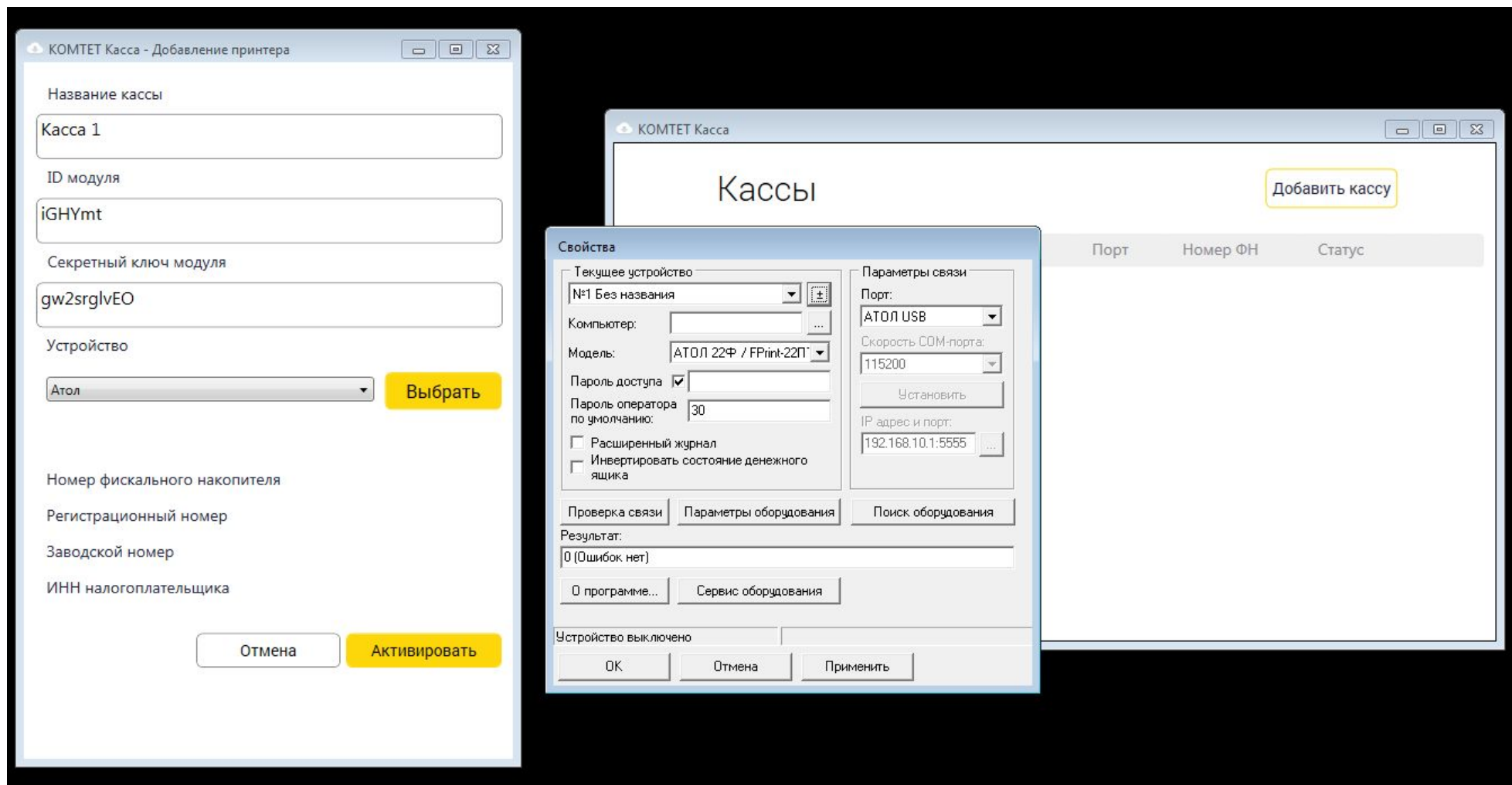

Шаг 10. - В списке «Параметры поиска» выберите ваш ФР, нажмите «Поиск». После нахождения выберите в найденных устройствах нужную ФР, нажмите кнопку «Создать» и закройте окно;

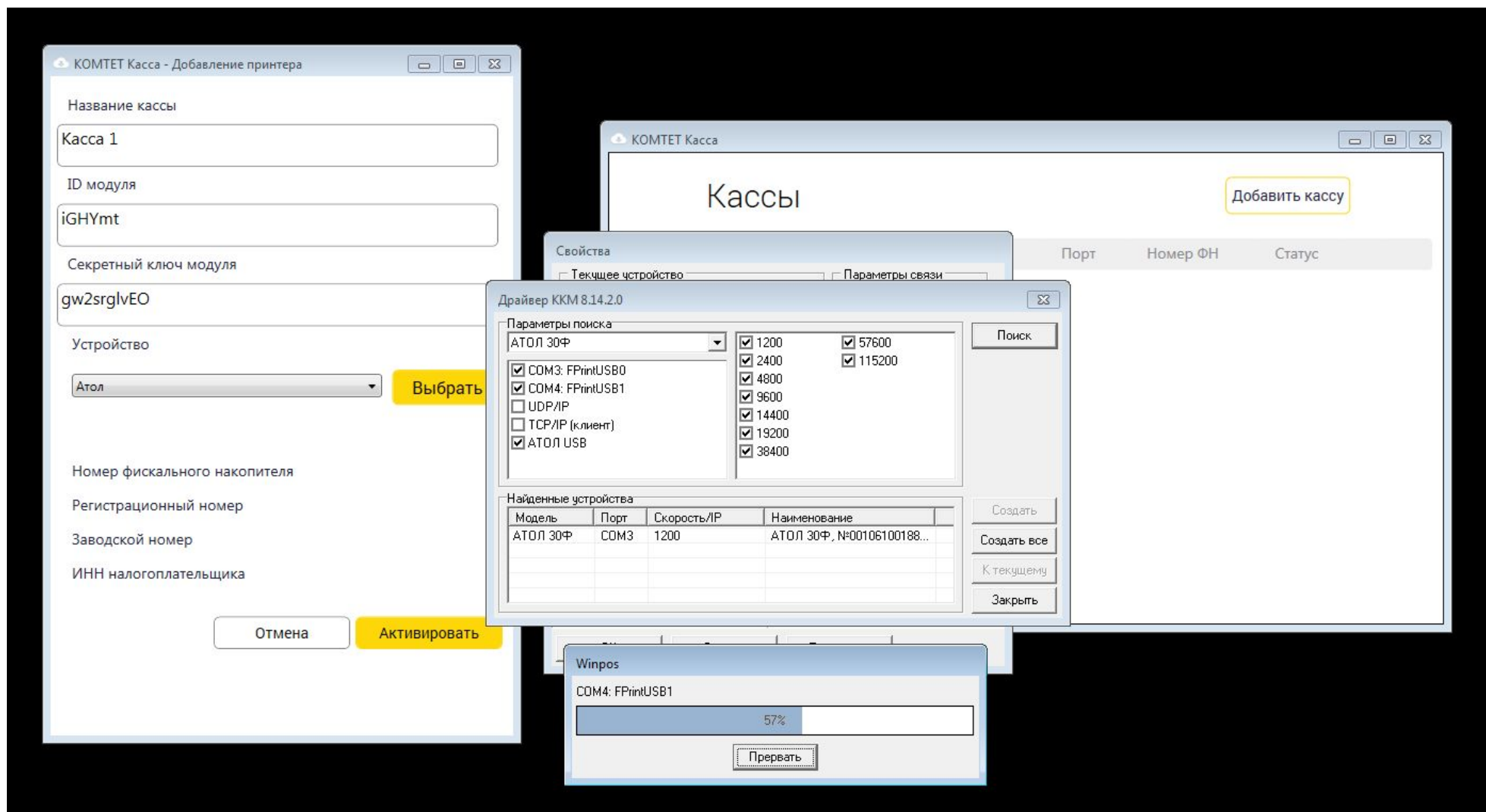

Шаг 11. - В секции «Текущее устройство» выберите найденный ФР, нажмите «Проверка связи». Если связь установилась, нажмите «Применить»;

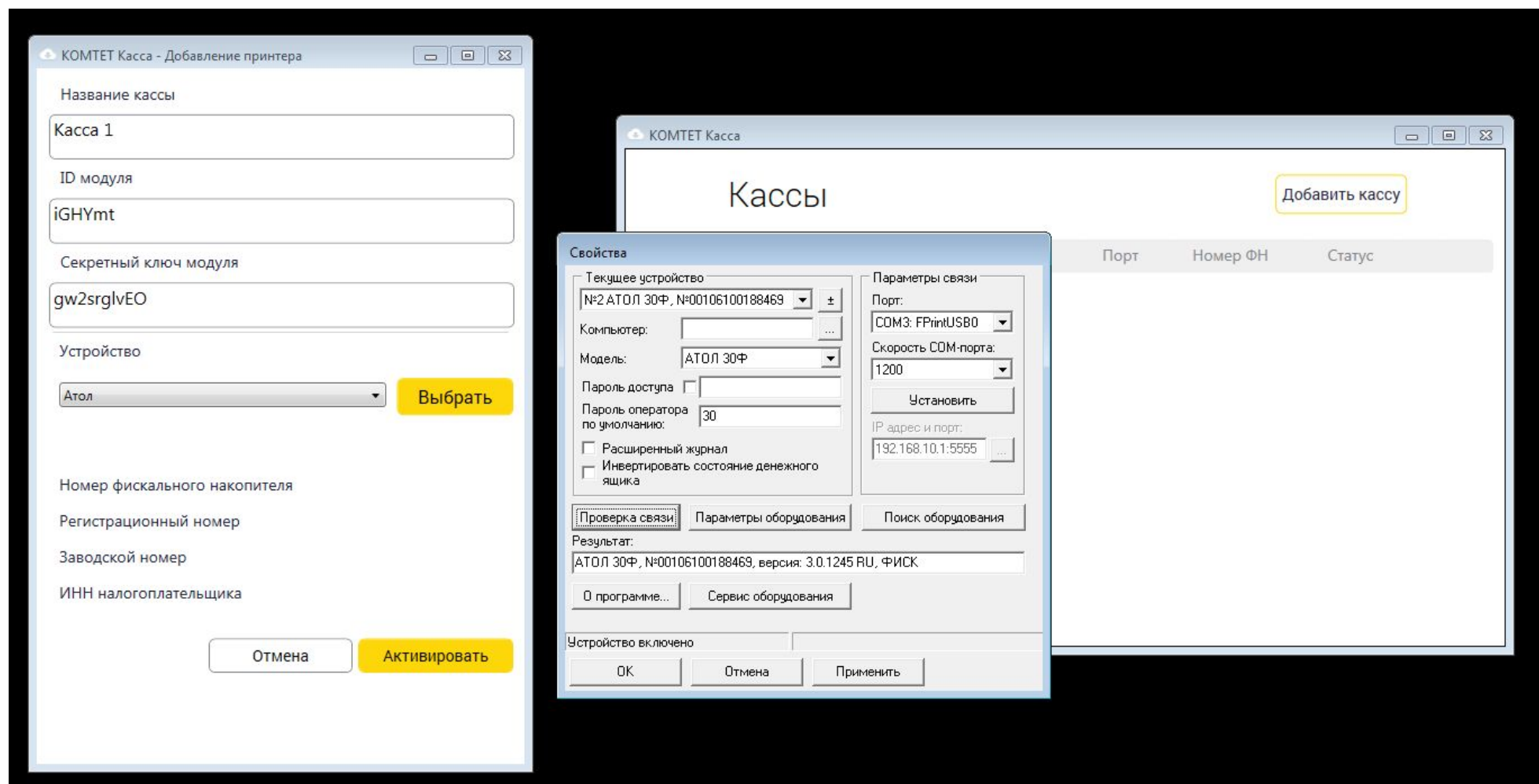

Шаг 12. - Задайте название (произвольное), идентификатор и секретный ключ (их необходимо взять с карточки ФР из вашего личного кабинета).

KOMTET Касса - Добавление принтера

Название кассы
Касса 1

ID модуля
iGHYmt

Секретный ключ модуля
gw2srglvEO

Устройство
Атол Выбрать

АТОЛ 30Ф СОМЗ

Номер фискального накопителя 9999078900006101

Регистрационный номер 0000000001025618

Заводской номер 00106100188469

ИНН налогоплательщика 5836655400

Отмена Активировать

KOMTET Касса

Кассы

Добавить кассу

Название	ID модуля	Модель ФР	Порт	Номер ФН	Статус
----------	-----------	-----------	------	----------	--------

Шаг 13. - Нажмите кнопку “Активировать”, запись о ФР должна появиться в списке;

КОМТЕТ Касса

Кассы

Добавить кассу

Название	ID модуля	Модель ФР	Порт	Номер ФН	Статус
Касса 1	iGHYmt	АТОЛ 30Ф	COM3	9999078900006	● Ожидает

Шаг 14. - Перейдите в личный кабинет, подключенный ФР должен появиться в списке устройств со статусом "онлайн" (обновление статуса происходит каждые 10 секунд).

Вам предоставлен тестовый доступ сроком на 30 дней до 28-07-2017.
Для возможности пополнения баланса и продления услуги необходимо **заполнить данные о компании** и **заключить договор**.

Кассы [Создать очередь](#)

Склад 1 (id: 4330) (RezinaShop) [Добавить ФР](#)

Название	Статус	ID	Серийный номер	Регистрация ФН до	Последний отклик	
Касса 1	● онлайн	iGHYmt	00106100188469	05-08-2018	11-07-2017 14:44	

[Инструкция по подключению](#)

Шаг 15. - Теперь все чеки, отправленные через API в эту очередь, будут напечатаны зарегистрированным ФР;

Шаг 16. - Важно! Обязательно настройте проброс интернет-соединения до кассы, чтобы выполнялась отправка чеков в ФНС. Если данные с фискального накопителя не сбрасываются в ФНС больше 30 дней, он блокируется!

Для ФР Штрих-М инструкция доступна по ссылке https://exam.shtrih-m-partners.ru/assets/materials/comm_setting_KKT.pdf, рекомендуем выбрать вариант подключения по WiFi или Ethernet кабелю.

Для ФР АТОЛ, запустить управление драйверами:

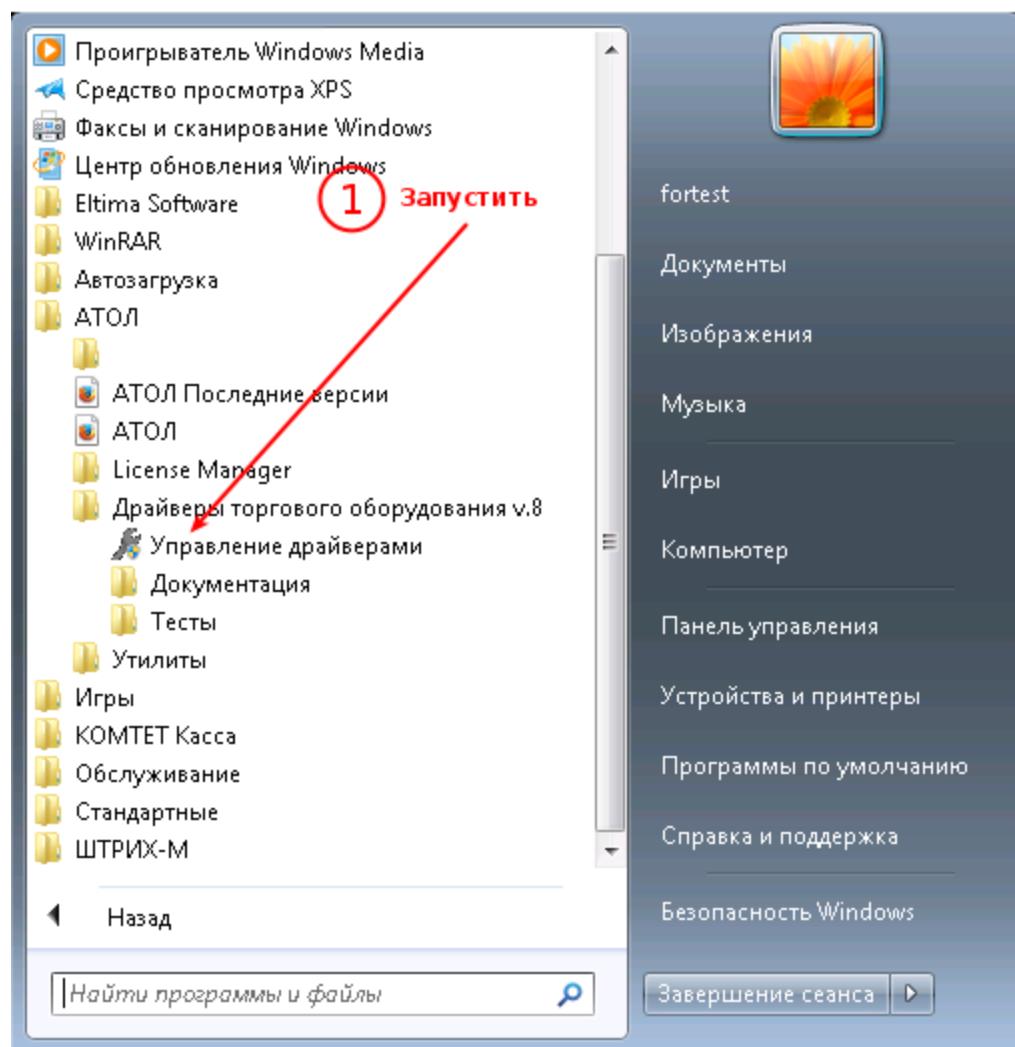

Шаг 17. - В открывшемся окне выберите вкладку EthernetOverUSB, установите галку “Автозапуск”, нажмите кнопку добавить в блоке “Подключение ККМ”. В поле “Название ККМ” укажите модель кассы, в поле COM-порт укажите порт, через который будет происходить подключение ККМ к Ethernet. Порт можно посмотреть в Диспетчере устройств - Порты (COM и LPT).

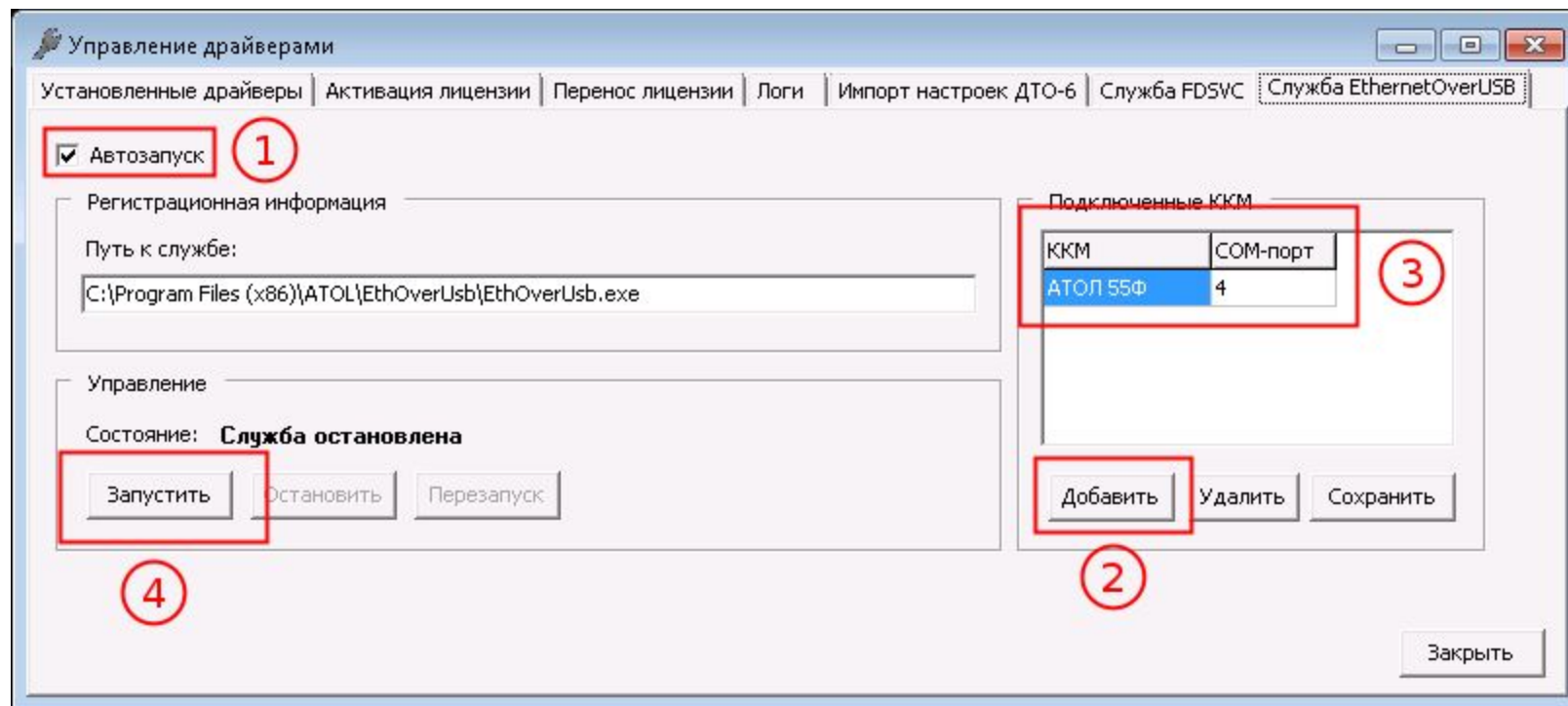

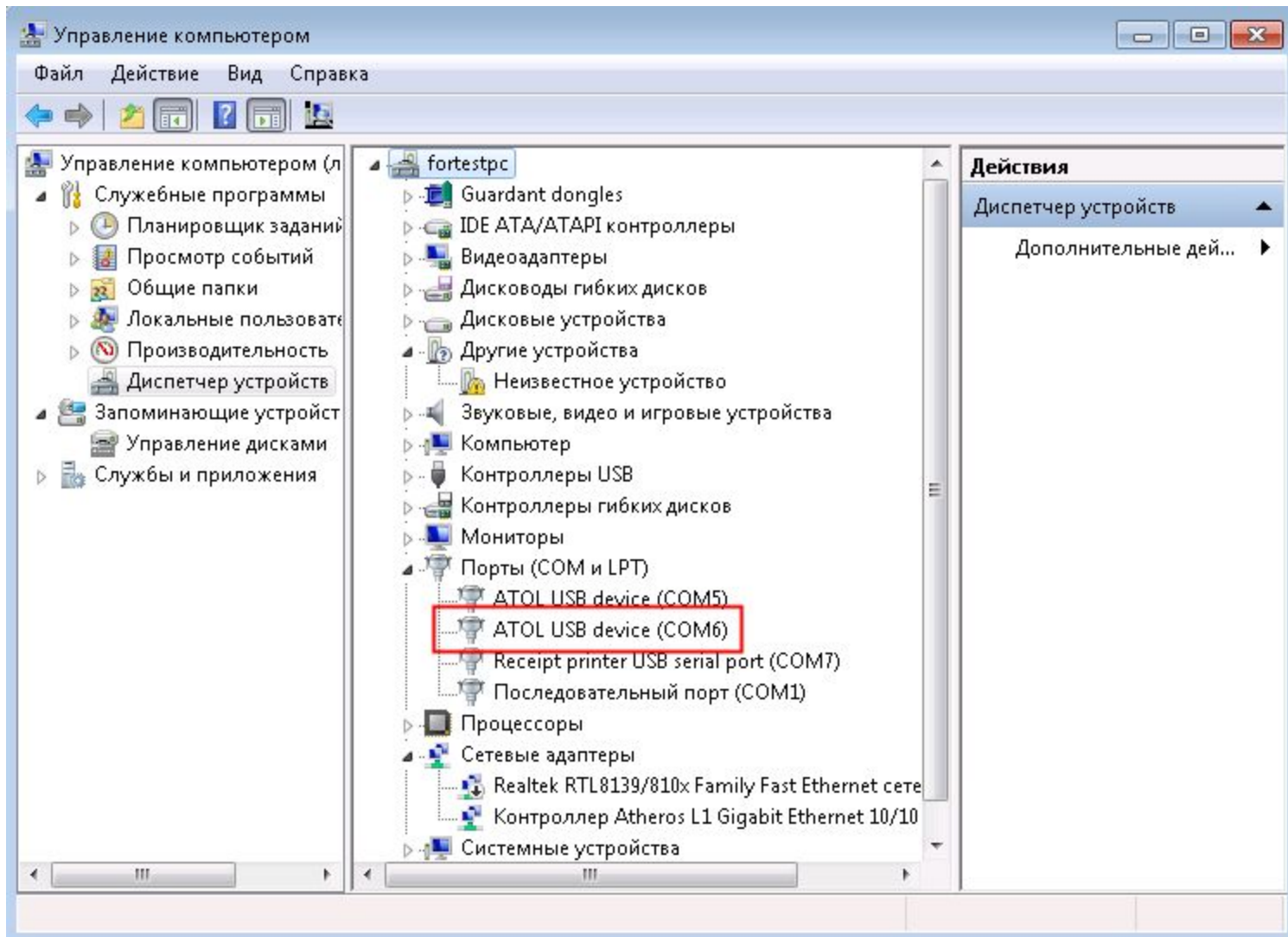

Шаг 18. - Зайдите в Ваш ЛК ОФД и убедитесь, что чеки с кассы поступают корректно.